

+2,60
COBERTURA

±0,00
TÉRREO

CORTE A
ESCALA 1:50

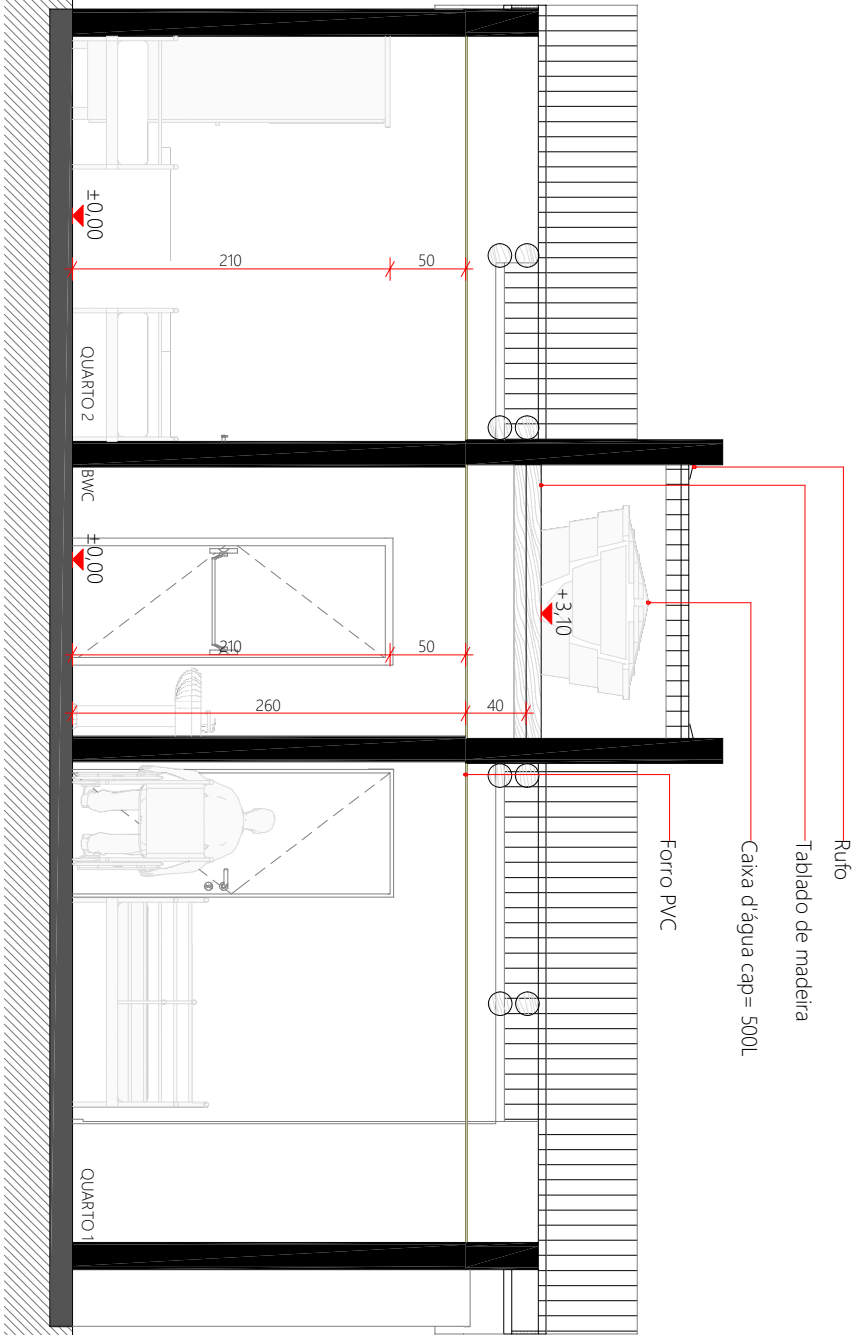

CORTE B
ESCALA 1:50

PREF. MUN. DE SÃO CRISTOVÃO DO SUL

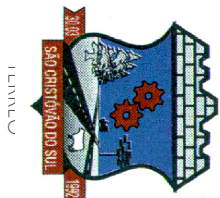

Rua Juventino França de Moraes, 19
São Cristóvão do Sul
FONE 49 3253-1200

TÍTULO
CORTES

REFERENCIA
CONSTRUÇÃO DE 12 UNID HAB
CASA CATARINA

PRANCHA

P/04

PROPRIETARIO
PREFEITURA SCS

CPF/CGC

RESPONSÁVEL TÉCNICO

ENG. CIRO FONTANA SURDI

CREA/SC 063545-0

REVISÃO:

01

ESCALA

INDICADA

DATA

27/02/2026

PREFEITURA